

点金手 2.0 亮点介绍

点金手 2.0 亮点

- **快速!** 行情滚动快、权益更新快和交易响应快。
基于金仕达的极速行情通道,即使在活跃合约的高速行情波动中也可以快人一步获取行情信息;终端软件在本地实行内存数据处理,整体的资金和交易计算前移大大提高了交易和查询响应速度、大大降低网络带宽限制、资金和交易数据实现完全的即时刷新;配合人性化的点金手特色下单风格、KQ 标准下单板,快速实现和响应您独特的交易思想。
- **一键点金!** 终端软件提供并可定制全面且强大的一键下单功能。
支持对行情焦点合约、指定单合约、指定多合约(一键套利)的灵活多变的交易操作。
- **安全!** 系统拥有稳固的安全体系。
多种方式确保交易和资金安全:强大的密码保护控件、验证码、动态令牌、双向数字证书、SSL 等等。还提供完善的实时交易风控设置和提醒。
- **一览无余,随您而变!** 终端软件提供一体化界面、多种风格、自由布局,随意停靠。
行情、交易、资金、成交、委托、持仓主界面集中显示一目了然并实时刷新;导航式配置针对不同投资者提供三种模式,不同模式可组合不同的下单类型及界面风格,如:盈损单、条件单(普通条件、开盘触发、浮动止损、时间触发、组合套利)、批量单、单腿、组合套利等;支持市面多种下单风格,可无缝切换使用习惯。
- **期权交易更方便!** 终端软件兼容支持期货和期权。
期货和期权业务可以在同一个行情界面,下单界面,查询界面进行操作。针对期权还提供了期权计算器和更加适合期权的 T 型报价行情界面。
- **手跟得上脑!** 终端软件提供超多便捷功能。
自动开平、自动跟盘、平仓自动撤单、快捷键下单、快捷键改撤单、持仓下单、点击行情下单、快捷键平仓、全部平仓、全部撤单、等等功能,可以让您抓住没一个机会,快速响应你的交易思想。
- **人性化!** 自定义各种快捷键和表格设置等。
快捷键、强大的表格个性化设置、统计查询、自动升级、表格数据保存为 txt 和 excel 格式、打印、快速隐藏功能、新手教学功能、自动登录期货保证金监控中心查结算单等功能。

(在您使用本软件之前,请仔细阅读本说明,如果因为使用不当造成的任何损失,期货公司将不承担任何责任。)

快速入门

登录系统

- 鼠标左键双击安装目录下的 NewMidas.exe,弹出如下所示客户登录界面:



登录界面



通讯设置界面

- 设置网关【通讯地址】后，选择登录网关；
- 输入登录账号、登录密码并点击【登录】按钮。密码建议点击右侧的软键盘输入，可防止恶意软件盗取密码。
- 点击【登录】后，进入如下主界面：

金仕达下单板

合约: m1408-P-3300 投机

开平: ☐ 自动 ☒ 开仓 ☐ 平仓 ☐ 平今

价类: ☒ 限 ☐ 对 ☐ 挂 ☐ 最 ☐ 市

价格: 134

手数: 1 倍数: 1

134.0 2 买入

134.0 2 卖出

1. 【合约】: 可以通过手动输入、点击行情栏带入或者合约九宫格选择。
2. 【开平】: 选择开平方向, 默认自动开平。
3. 【价类】: 手工选择限价或选择对手价、挂单价、最新价、市价按钮, 也可使用键盘方向键切换。
4. 【价格】: 价类为限价时该栏位代表具体价格; 价类为其他时, 显示为超价点位; 可手工输入或使用微调按钮加减。
5. 【手数】: 显示下单手数, 可通过默认手数或手工输入方式。
6. 【下单】: 分为买入和卖出按钮, 第一行显示当前价格, 第二行显示下单按钮反方向的行情挂单手数, 第三行显示按钮的下单方向。

****预先设置好常用手数, 下单时可快速带入手数。**

在【选项】-【下单参数】-【下单栏下单】-【附加功能】中可设置, 需要开启该参数;

选项设置

下单主要附加功能

☐ 鼠标点击合约框显示品种/合约表 ☐ 支持拼音或缩写模糊查找合约

☐ 鼠标点击价格框显示模拟小键盘 ☐ 委托价格使用逐位覆盖方式输入

☒ 鼠标点击手数框显示常用手数

1	2	5
10	20	30
40	50	100

倍数权数设置

倍数权数	快捷键

增加

删除

当需要使用某个合约默认手数的几倍进行委托时, 可以通过切换预先设定的倍数权数快捷键, 来进行操作。

注意: 该功能会直接影响真实的委托手数, 请谨慎使用。

确定 取消

- 你还可以通过快捷键下单、行情栏下单、持仓区下单等方式下单；

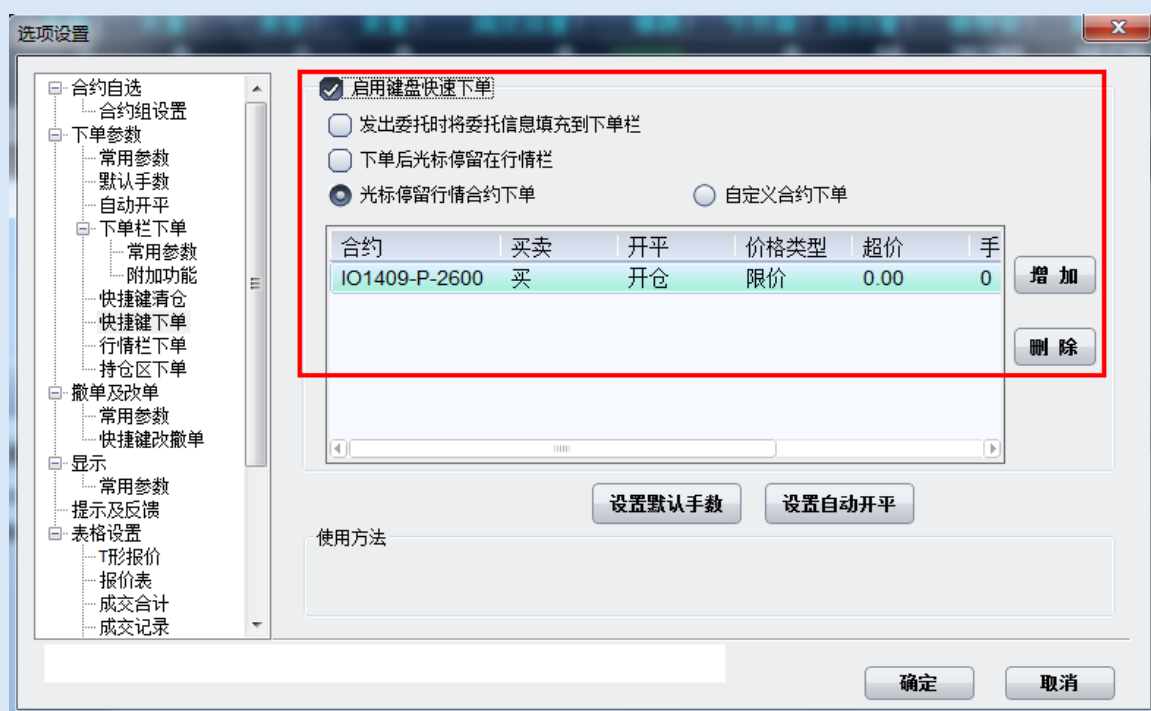

快捷键下单

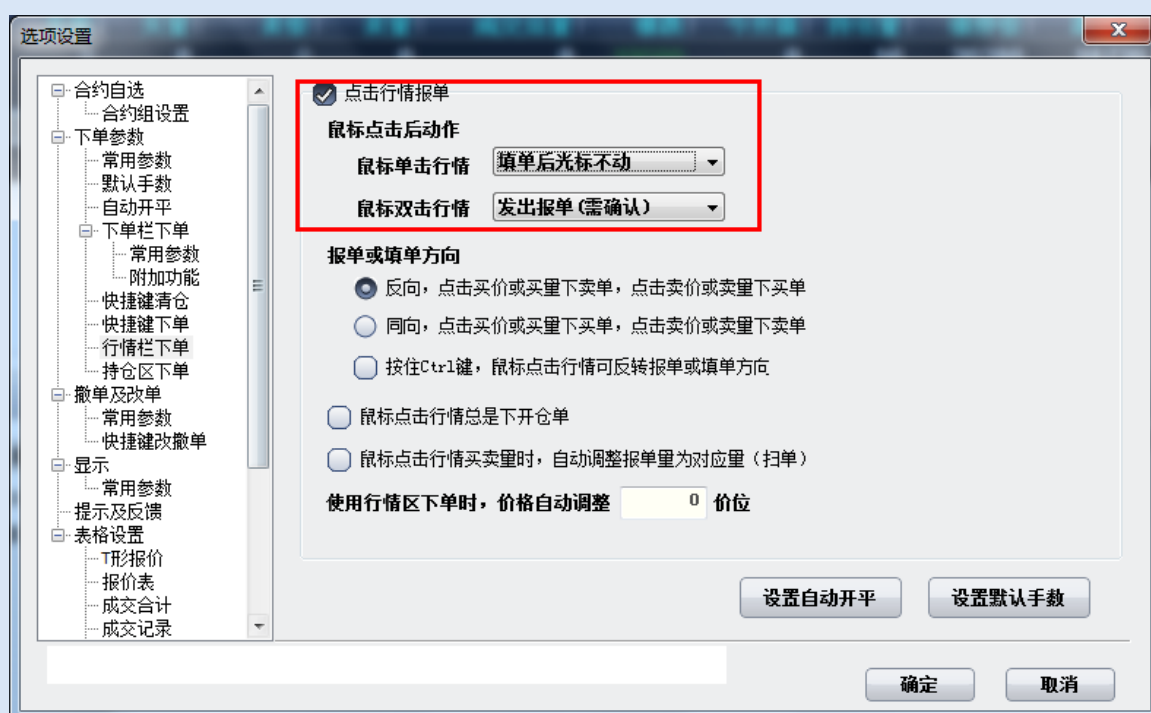

行情栏下单

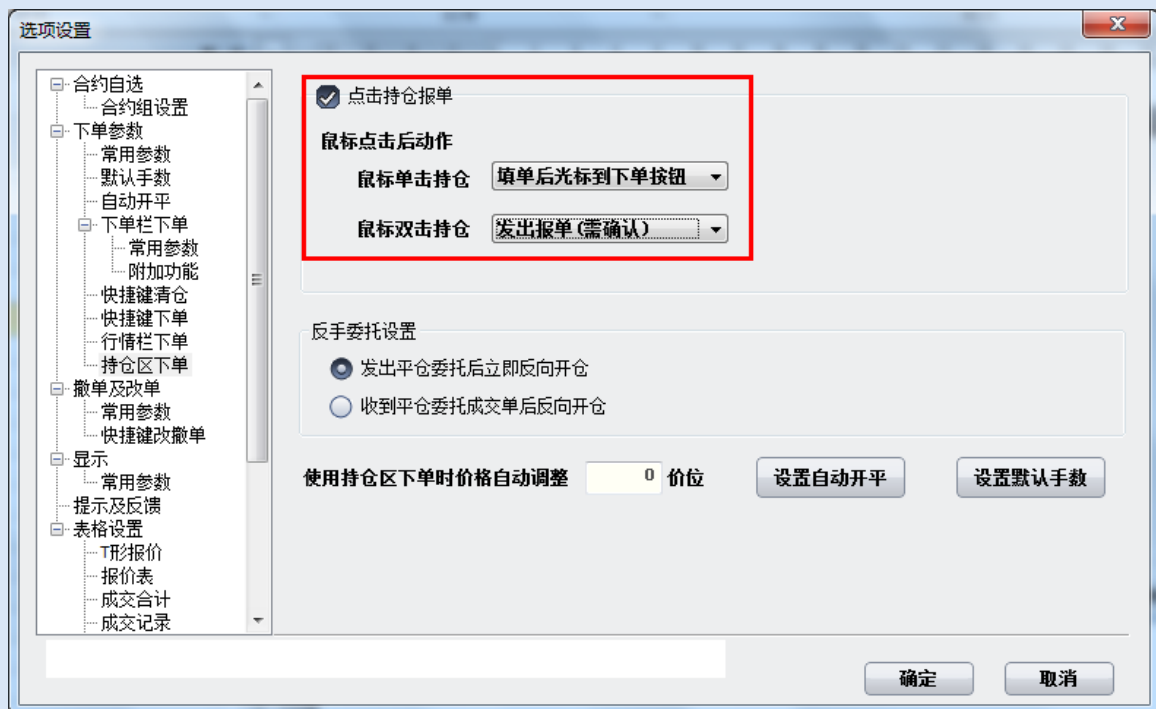

持仓区下单

撤单

- 主界面的“未成交单”“所有委托单”界面：

未成交单

持仓

成交记录

委托号	合约	买卖	开平	委托价格	委托手数	未成交手数	委托时间	冻结保证金	冻结手续费	投保	委托
4	SR1409	卖	开仓	4859	1	1	11:38:26	4,859.00	8.00	投机	挂
5	CF1403	买	开仓	19720	1	1	11:40:38	9,861.00	9,861.00	投机	挂
6	CF1403	卖	开仓	19720	1	1	11:40:41	9,861.00	9,861.00	投机	挂
8	a1403	买	开仓	4598	1	1	13:28:11	16,093.00	0.00	投机	挂
9	SR1405	买	开仓	4792	1	1	14:04:26	4,792.00	8.00	投机	挂

所有委托单

行权委托查询

委托号	合约	买卖	开平	委托状态	详细状态	委托
1	a1403	买	开仓	成交完	全部成交	委
2	a1403	买	开仓	已撤单	已经撤销	委
3	a1403	卖	开仓	成交完	全部成交	委
4	SR1409	卖	开仓	挂单中	等待发出	委

☒ 全部单(A)

☐ 挂单(S)

☐ 已成交(U)

☐ 已撤销/错单(C)

☒ 撤单(X)

☒ 全撤(C)

- 多种方式撤单：
 - 双击未成交单直接撤单；
 - 选中待撤委托记录，鼠标右键选择“撤单”撤单；
 - 选中待撤委托记录，点击撤单按钮撤单；
 - 通过鼠标右键菜单选择“全部撤单”或点击“全撤”按钮，撤销所有为成交单；
 - 也可通过快捷键 Alt+X 或 Alt+C 撤销单笔未成交单或所有未成交单；
 - 还可通过【选项】-【撤单及改单】-【快捷键改撤单】功能进行撤单。

改价下单

- 主界面的“未成交单”或“所有委托单”界面：

未成交单											
委托号	合约	买卖	开平	委托价格	委托手数	未成交手数	委托时间	冻结保证金	冻结手续费	投保	委托
4	SR1409	卖	开仓	4859	1	1	11:38:26	4,859.00	8.00	投机	挂
5	CF1403	买	开仓	19720	1	1	11:40:38	9,861.00	9,861.00	投机	挂
6	CF1403	卖	开仓	19720	1	1	11:40:41	9,861.00	9,861.00	投机	挂
8	a1403	买	开仓	4598	1	1	13:28:11	16,093.00	0.00	投机	挂
9	SR1405	买	开仓	4792	1	1	14:04:26	4,792.00	8.00	投机	挂

所有委托单											
委托号	合约	买卖	开平	委托状态	详细状态						
1	a1403	买	开仓	成交完	全部成交						
2	a1403	买	开仓	已撤单	已经撤销						
3	a1403	卖	开仓	成交完	全部成交						
4	SR1409	卖	开仓	挂单中	等待发出						

● 全部单 (A) ● 挂单 (S) ● 已成交 (Q) ● 已撤销/错单 (E) 撤单 (X) 全撤 (C)

- 多种方式改价下单：
 - 选择记录后，点击右键菜单“改价下单”；
 - 可通过【选项】-【撤单及改单】-【快捷键改撤单】功能进行改价下单；

选项设置

合约自选

合约组设置

下单参数

常用参数

默认手数

自动开平

下单栏下单

常用参数

附加功能

快捷键清仓

快捷键下单

行情栏下单

持仓区下单

撤单及改单

常用参数

快捷键改撤单

显示

常用参数

提示及反馈

表格设置

行情报价

报价表

成交合计

成交记录

☒ 启动键盘快速改撤单

改撤单后光标停留在行情栏

以对对手价进行改价时，自动调整 0 价位

改撤单动作选择

功能快捷键

0

1

增加

删除

使用方法

注意事项

确定

取消

平仓

- 持仓界面如下：

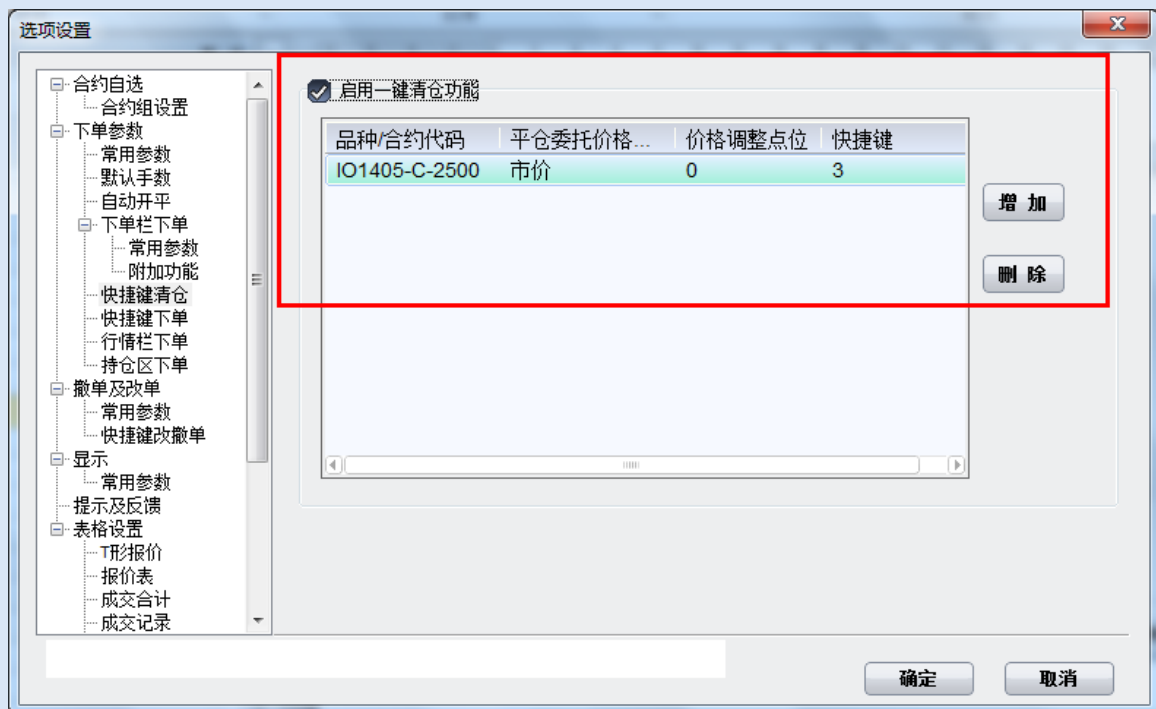

反手委托

- 持仓界面如下：

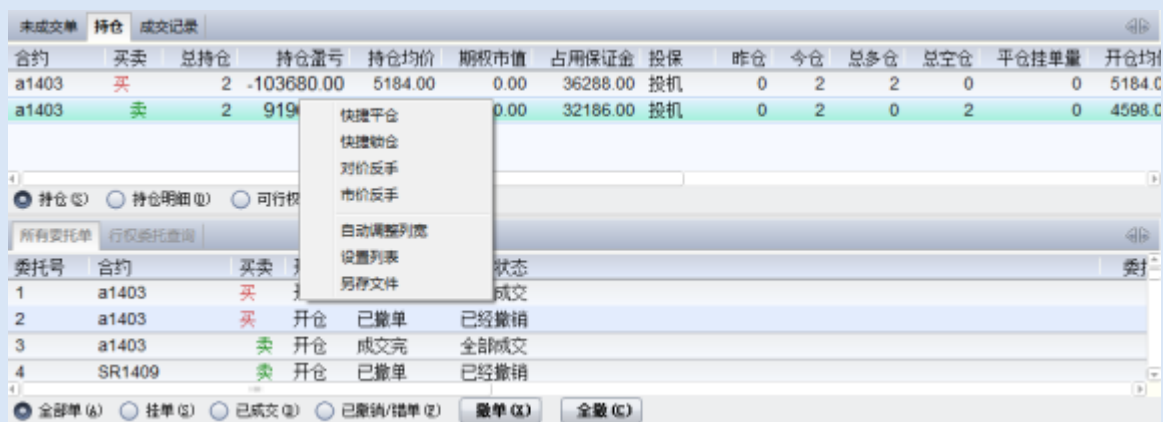

- 多种方式反手委托：
 1. 通过【选项】-【下单参数】-【持仓区下单】功能，进行相关的反手委托设置；
 2. 在持仓窗口，可通过鼠标右键“对价反手”和“市价反手”功能进行反手操作；

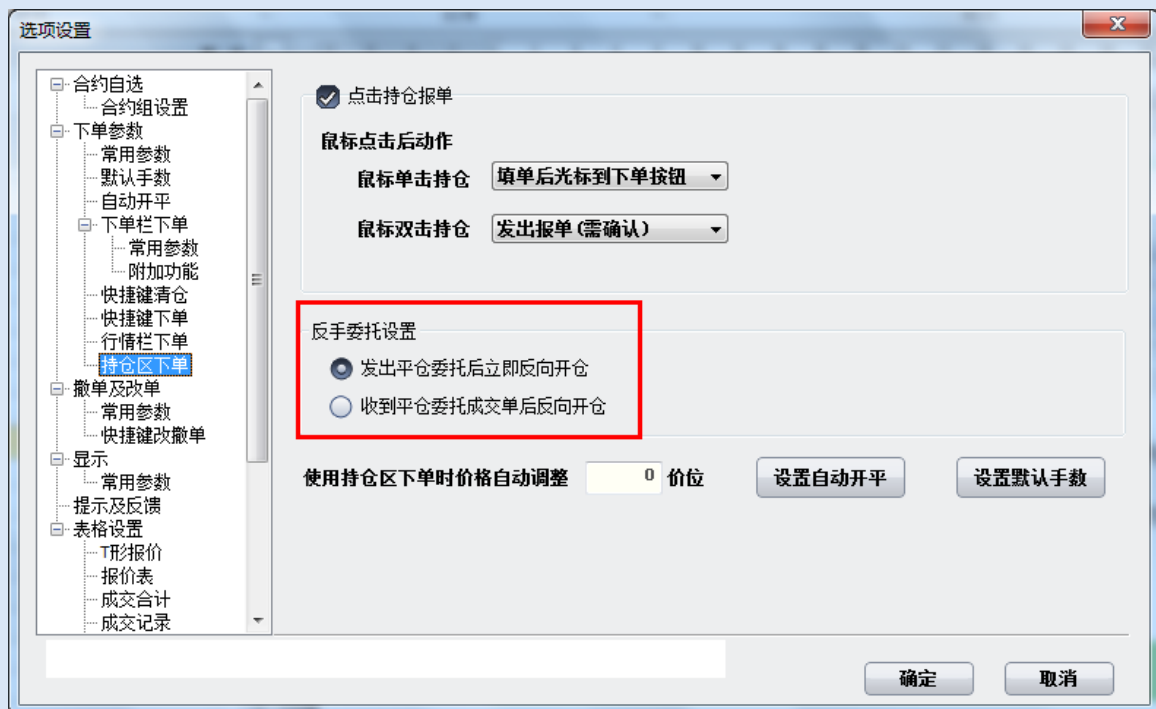

反手委托设置

查看资金

- 主界面资金栏查看或者点击资金栏的“查询”按钮，如下图所示：

合约名称	持仓数量	持仓盈亏	持仓均价	持仓成本	持仓市值	持仓权益	持仓净值	持仓利息	持仓手续费	持仓税金	持仓市面损益	持仓未实现	查询
5,000,000.00	0.00	-11,720.00	0.00	0.00	4,988,280.00	68,474.00	4,919,806.00	0.00%	0.00	4,988,280.00	0.00		

总成交量	总持仓量	涨跌	卖出价	卖出量	买入价	买入量	最新价	执行价	最新价	买入量	买入价	卖出量	卖出价	涨跌	总
8	11680	-14...	266.00	2	262.00	2	263.00	3,150.00	62.00	2	59.00	16	62.00	26.00	15
6	7038	5.00	256.00	2	252.00	2	250.00	3,200.00	98.00	2	98.00	2	102.00	40.00	16
0	12928	-21...	0.00	0	230.00	2	0.00	3,250.00	125.00	353	26.00	1	26.00	58.00	12
4	12660	1.00	191.00	2	187.00	2	190.00	3,300.00	11.00	2	132.00	2	136.00	-77...	62
12	19896	12.00	181.00	2	177.00	2	177.00	3,350.00	0.00	2	171.00	2	175.00	-11...	60
4	10054	-23...	121.00	2	117.00	2	120.00	3,400.00	165.00	2	161.00	2	165.00	26.00	46
58	16104	-89...	56.00	1	55.00	2	54.00	3,450.00	0.00	2	148.00	2	152.00	-17...	41
12	834	-7.00	101.00	2	98.00	2	98.00	3,500.00	243.00	2	241.00	2	244.00	30.00	36

期货资金账户详情

上次结算准备金:

5000000.00

- 上次信用额度:

0.00

- 上次质押金额:

0.00

+ 质押金额:

0.00

- 今日出金:

0.00

+ 今日入金:

0.00

= 静态权益:

5000000.00

+ 平仓盈亏:

0.00

+ 持仓盈亏:

0.00

- 手续费:

0.00

= 动态权益:

5000000.00

- 占用保证金:

68474.00

- 冻结保证金:

0.00

- 冻结手续费:

0.00

- 交割保证金:

0.00

+ 信用金额:

0.00

= 可用资金:

4931526.00

确定

查询数据

- 可直接在主界面任意切换查询界面，数据实时刷新，无需手动查询；

未成交单 持仓 成交记录 所有委托单 行权委托查询											
委托号	合约	买卖	开平	委托价格	委托手数	未成交手数	成交手数	详细状态	委托状态	冻结保证金	冻结
33	a1403	买	开仓	4598	1	1	0	已经报入	挂单中	16,093.00	
34	a1403	买	开仓	4598	1	1	0	已经报入	挂单中	16,093.00	

未成交单

未成交单

持仓

成交记录

所有委托单

行权委托查询

合约	买卖	总持仓	今仓	平仓挂单量	开仓均价	浮动盈亏	今开仓量	交易类别	现价	占用保证金	期权市值	持仓均价
a1403	买	2	2	0	5184.00	-10368...	2	期货	0	36288.00	0.00	5184.00
a1403	卖	2	2	0	4598.00	91960....	2	期货	0	32186.00	0.00	4598.00

持仓(S)

持仓明细(M)

可行权持仓(W)

持仓

未成交单

持仓

成交记录

所有委托单

行权委托查询

成交号	委托号	合约	买卖	开平	成交均价	成交手数	成交类型	成交时间	交易所	投保	手续费	交易类别
6	7	a1403	买	开仓	5,184.00	1	普通成交	11:41:30	大商所	投机	0.00	期货
7	1	a1403	买	开仓	5,184.00	1	普通成交	11:44:14	大商所	投机	0.00	期货
8	3	a1403	卖	开仓	4,598.00	1	普通成交	13:28:08	大商所	投机	0.00	期货
9	12	a1403	卖	开仓	4,598.00	1	普通成交	13:28:11	大商所	投机	0.00	期货

明细

合计

成交记录

未成交单		持仓		成交记录		所有委托单							行权委托查询	
委托号	合约	买卖	开平	委托状态	详细状态	委托价格	成交均价	委托手数	未成交手数	成交手数	交易冻结权利金	冻结保		
32	m1405...	买	开仓	错误	V6系统...	550.0	0.00	1	1	0	0.00			
31	m1405...	买	开仓	错误	V6系统...	550.0	0.00	1	1	0	0.00			
30	m1408...	买	开仓	错误	V6系统...	256.0	0.00	1	1	0	0.00			
29	SR1501	买	开仓	已撤单	已经撤销	5169	0.00	1	1	0	0.00			
28	SR1501	买	开仓	已撤单	已经撤销	5169	0.00	1	1	0	0.00			
27	SR1501	买	开仓	已撤单	已经撤销	5169	0.00	1	1	0	0.00			
26	SR1501	买	开仓	已撤单	已经撤销	5169	0.00	1	1	0	0.00			
25	SR1501	买	开仓	已撤单	已经撤销	5169	0.00	1	1	0	0.00			
24	SR1405	买	开仓	已撤单	已经撤销	4792	0.00	1	1	0	0.00			
23	SR1405	买	开仓	已撤单	已经撤销	4792	0.00	1	1	0	0.00			
22	SR1405	买	开仓	已撤单	已经撤销	4792	0.00	1	1	0	0.00			
21	SR1405	买	开仓	已撤单	已经撤销	4792	0.00	1	1	0	0.00			

全部单(A)

挂单(S)

已成交(M)

已撤销/错单(W)

撤单(X)

全撤(C)

所有委托单



行权委托查询

- 可通过选项-表格设置选择不同窗口页面的显示列及其显示顺序，可通过鼠标右键菜单-设置列表直接调出设置页面；
- 还可通过选项-显示-常用参数设置窗口的窗体显示相关内容；

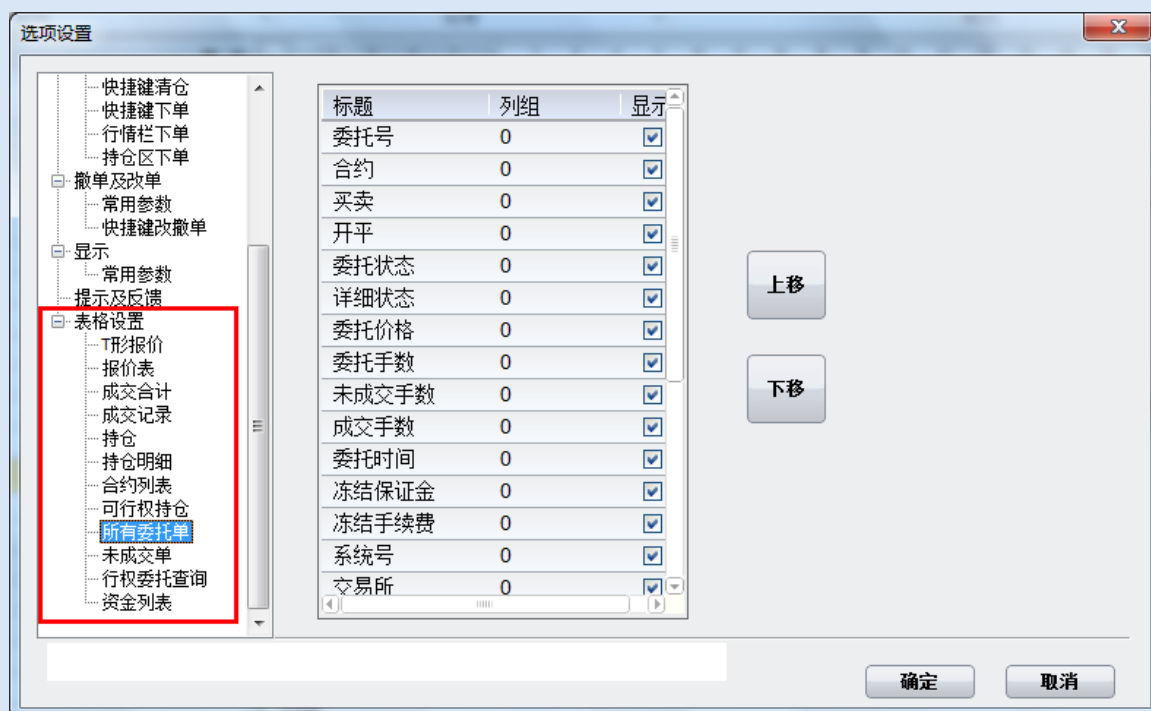

列表设置

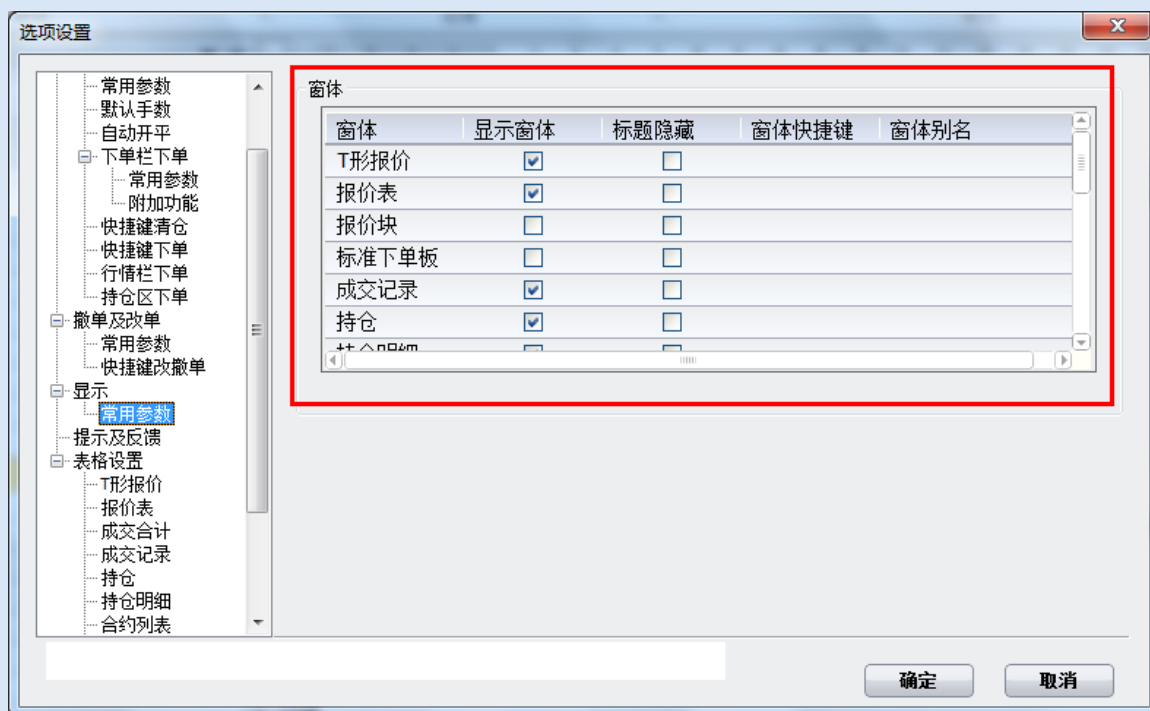

窗体设置

自动开平

- 自动开平是【无仓开仓，有仓先平】的一种开平仓自动处理逻辑。即当下单时，如不存在下单方向相反方向的持仓，则实际下单会直接进行开仓操作，否则会根据下面的选项，对此持仓进行平仓或部分平仓操作等操作。可在【选项】-【下单参数】-【自动开平】中设置。

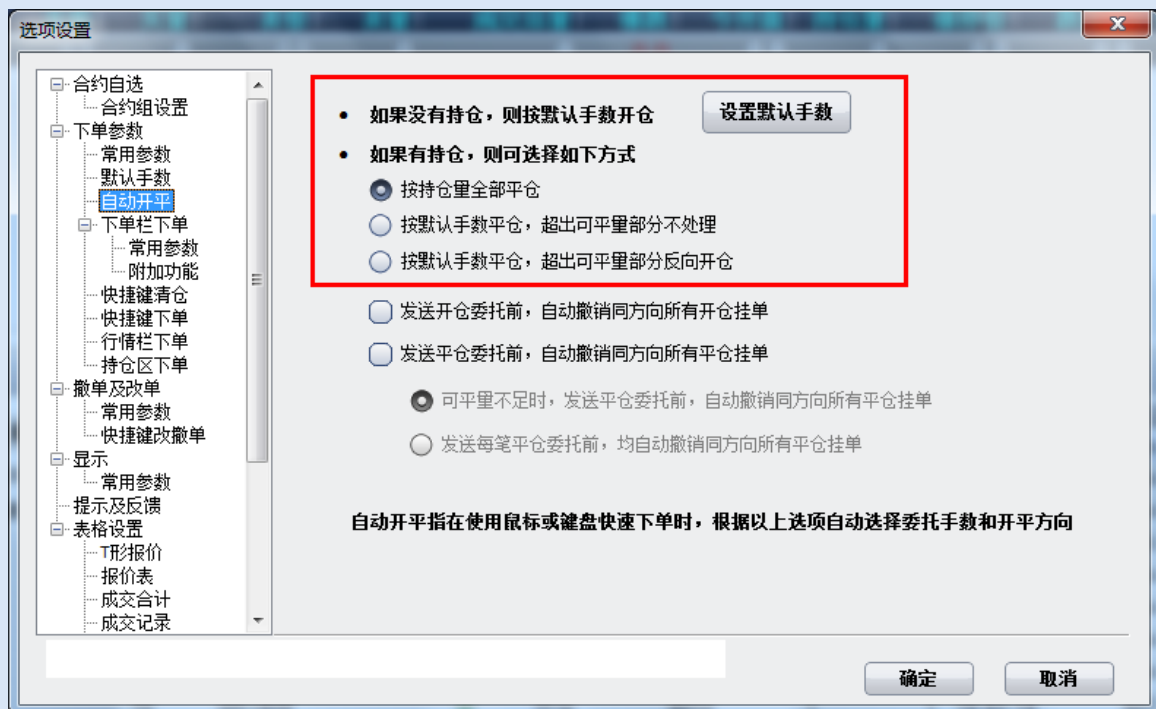

自动开平设置